Legende

Orientierungsinhalt:

- Bauline Nationalstrasse
- Gewässerraum (hinweisend)
- Gemeindegrenze
- *Gewässer bestehend*
- Wald
- *Strasse bestehend*

Genehmigungsinhalt:

- Rodung
- Temporäre Rodung
- Temporäre Rodung Etappe 2 (nach Bedarf gemäss Interventionslinienkonzept)
- Sicherheitsholzerei
- Aufforstung
- Massnahme WBP Aare Kiesen - Jaberg
- Baupiste

Oberingenieurkreis II

Tiefbauamt
des Kantons Bern

Wasserbauplan

Gewässer	Aare	Gewässer-Nr.	-
Gemeinde	Kiesen, Jaberg, Wichtrach	Projekt-Nr.	220.20104
Erläuterungsbericht	-	Plan-Nr.	T1051_212
Projekt vom	03.08.2020	Format	45 x 168
Revidiert	-		
	-		

Situation 1:1'000

Wasserbauplan Aare Kiesen-Jaberg Rodungs- und Ersatzaufforstungsplan

Auflagedossier

HOLINGER AG
Kapellenstrasse 23, CH-3000 Bern 31
Telefon 031 370 30 30, Fax 031 370 30 37
bern@holinger.com, www.holinger.com
HOLINGER
the art of engineering
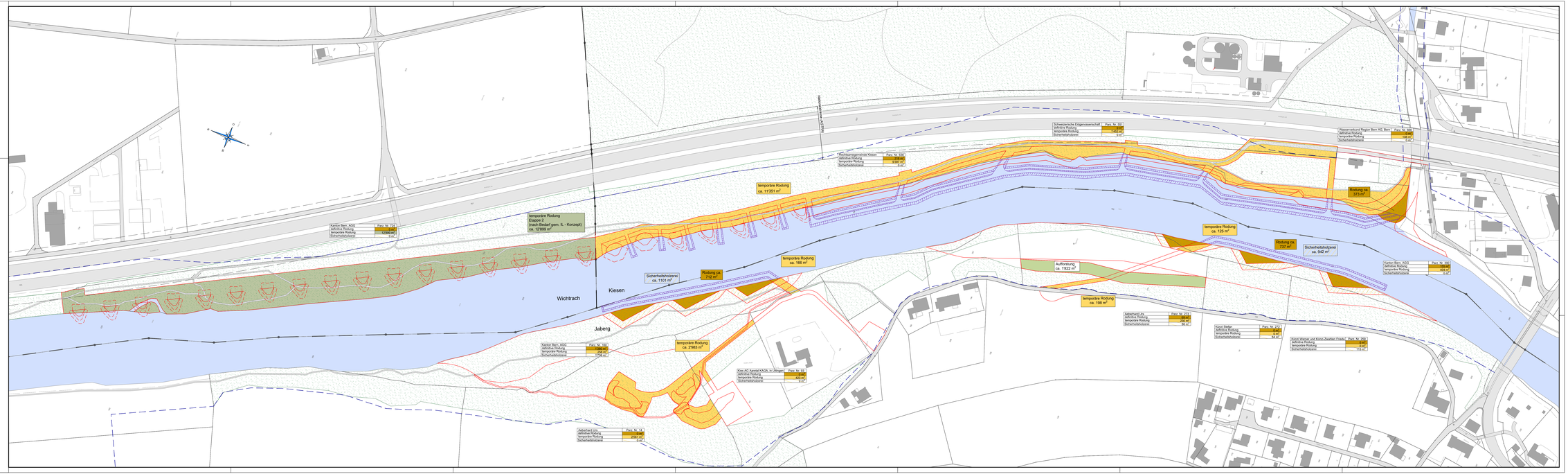
IC Infraconsult AG
Kasernenstrasse 27, CH-3013 Bern
Telefon 031 339 24 24
icag@infraconsult.ch, www.infraconsult.ch
Infraconsult