Oberingenieurkreis I
Tiefbauamt des Kantons Bern

le arrondissement d'ingénieur en chef
Office des Ponts et chaussées du canton de Berne

Kantonale Wasserbaubewilligung
Eingabeprojekt

Gemeinde	Meiringen	Datum Dossier	Dezember 2020
Erfüllungspflichtiger	Kanton Bern	Revidiert	-
Gewässernummer	37	Projekt-Nr.	2019308
Gewässer	Aare	Plandatum	28.05.2021
Plan-Nr.	212	Format	120x60

Instandstellungsprojekt Aaredamm Locheren

Unterlage: Gestaltungsplan West 1:1'000

Flotron Ingenieure
Gesellschaftsstrasse 4
3860 Meiringen
Tel. 033 972 30 30
www.flotron.ch

Genehmigungsvermerke:

Legende

- Perimeter Gestaltungsplan
- Wasse externe
- Kleinbiotopstrukturen
- Gruppenweise niedere Hecke (Niederhalbzone ZB und BKW / Gruppen à 5 x 2 m, 3-4 Stk zwischen den Perlen)
- DTM Lasertlug
- Rollkurve
- Gewässer mittlere Sohle 2005
- Projekt zurückgestellt (Ausführung mit HWS Massnahmen)
- Bestehende Bestockung wird abschnittsweise beibesen. Vorkommen Lebensbaumgehölze: Weissweiden, Weiden, Bergahorn, Eschen, Hartriegel, Wolliger Schneeball, Gemeiner Schneeball, Gelackblätt. Holunder, Pfaffenhütchen, Schwarzdorn

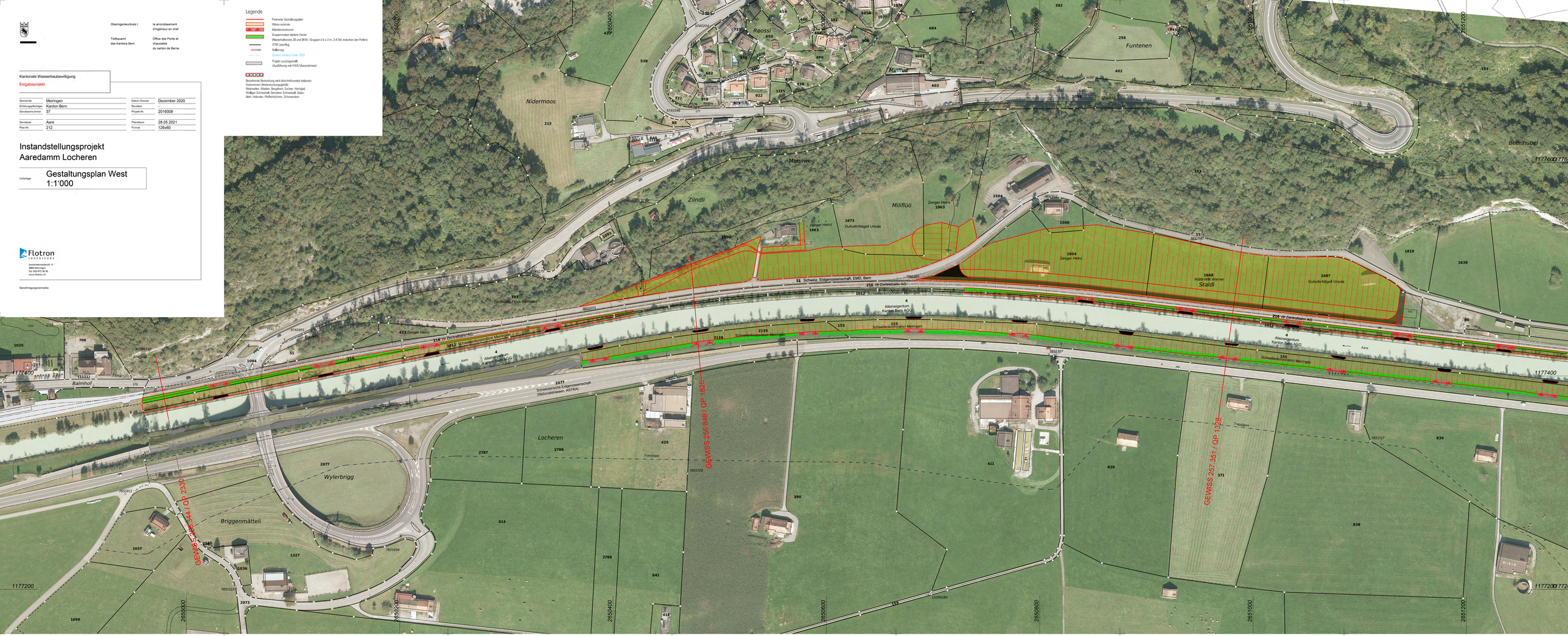

Querprofil 1328

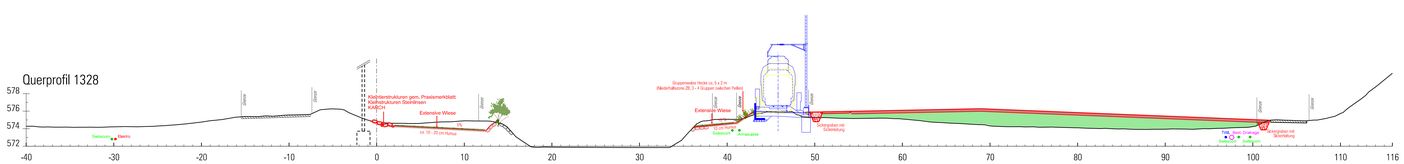
578
576
574
572
-40
-30
-20
-10
0
10
20
30
40
50
60
70
80
90
100
110
116
Extensive Wiese
Gleise
Kleinbiotopstrukturen gem. Praxismerkblatt: Kleinstrukturen Steinlinsen KARCH
Extensive Wiese
ca. 10 - 20 cm Humus
Gruppenweise Hecke (ca. 5 x 2 m (Niederhalbzone ZB, 3 - 4 Gruppen zwischen Perlen)
Extensive Wiese
Bestehende Bestockung
Bestehende Strukturelemente
Ausgleichsbecken
Mit Geotextilien und Schüttung
Kies / Grobkies
Kies / Sand
Kies / Grobkies
Kies / Sand
Kies / Grobkies
Kies / Sand